Rte
Réseau de transport d'électricité

RESEAU PUBLIC DE TRANSPORT

DEPARTEMENT DE LA NIÈVRE(58)

COMMUNES DE GARCHIZY ET DE VARENNES-VAUZELLES

Liaison électrique souterraine 63kV GARCHIZY - SAINT ELOI

Plan de situation

Echelle : 1 / 25 000

TRANSPORT ELECTRICITE EST
Groupe Ingénierie Maintenance Réseau
8, Rue de Versigny - TSA 30007
54608 Villers-lès-Nancy
Tél. : 03.83.92.22.88 - Fax : 03.83.92.25.37

SCIE THT
La Vaure - BP 12
63120 COURPIERE
Tél. : 04.73.53.29.00 - Fax : 04.73.53.29.19

OMEXOM POWER & GRID

Plan n° : E-EM-GARCHL31SSELO-LS25-GARCHIZY-113-D	Date : 04-2015	Surface : 0.297x0.840=0.25m²

Nom du Fichier : E-EM-GARCHL31SSELO-LS25-GARCHIZY-113-D.dwg Planimétrie rattachée au système de coordonnées RGF 93 Projection LAMBERT 93

Date	Indice	Observations / Modifications	Mise à jour réalisée par		
			Entreprise	Dessinateur	Vérificateur
06-2013	A	Création du plan pour DUP	OMEXOM	M.G	O.N
04-12-2013	B	Mise à jour	OMEXOM	C.D.	O.N
06-2014	C	Mise à jour	OMEXOM	C.D.	O.N
04-2015	D	Mise à jour	OMEXOM	M.G	O.N

Légende :
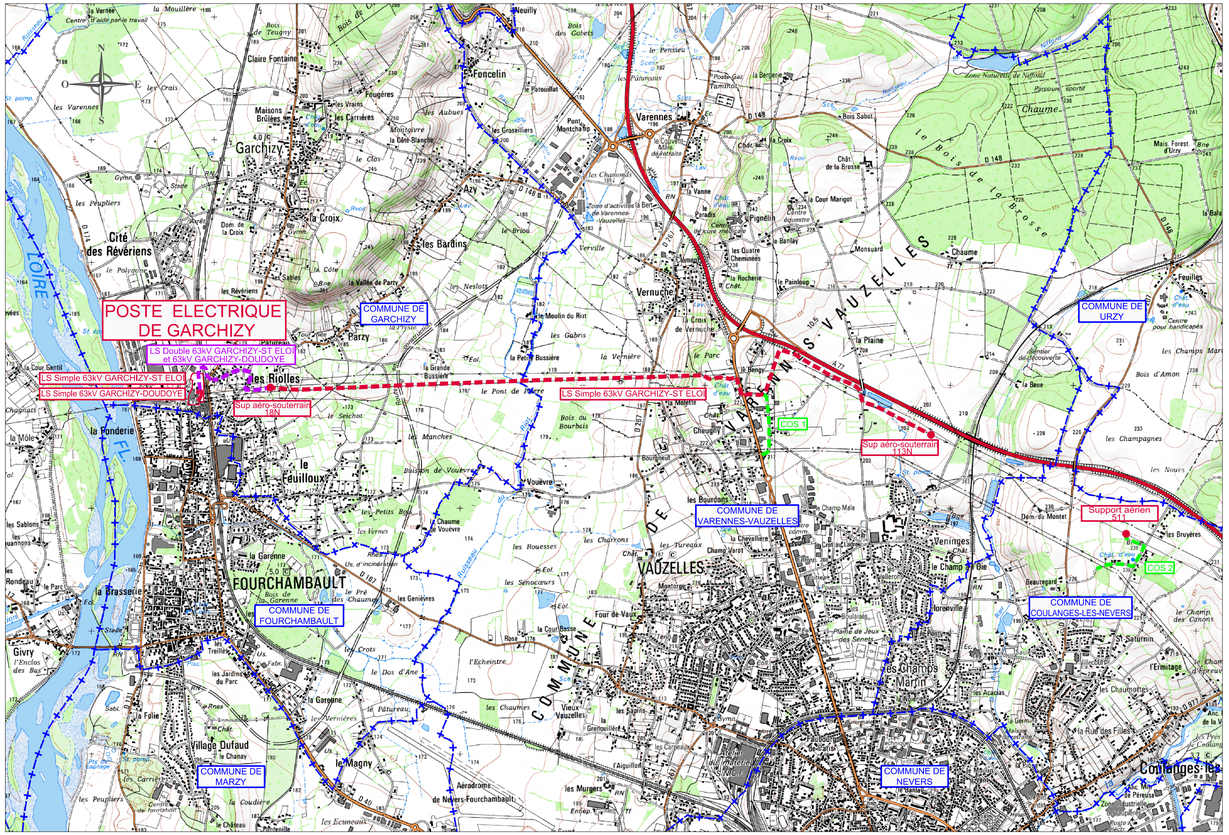
- Liaison souterraine simple projetée
- Liaison souterraine double projetée
- COS 1 et 2
- Limite de commune
- Supports aéro-souterrains et portique