

- Paroi frigo rainurée  
Comportement au feu: M1  
Isolation: polyuréthane
- Paroi frigo rainurée  
Comportement au feu: M0  
Isolation: Laine de Roche
- Paroi isotherme coupe feu 1h
- ERP extérieur  
Plafond lames bois
- ERP  
Faux plafond CF 1h BA13
- ERT  
Faux plafond paroi frigo
- ERT  
Faux plafond paroi frigo CF 1h
- ERT Locaux techniques et stockage  
Pas de faux plafond

**Nota:** L'aménagement et le fonctionnement de la zone de production et du local vente est sous l'entière responsabilité de la maîtrise d'ouvrage.

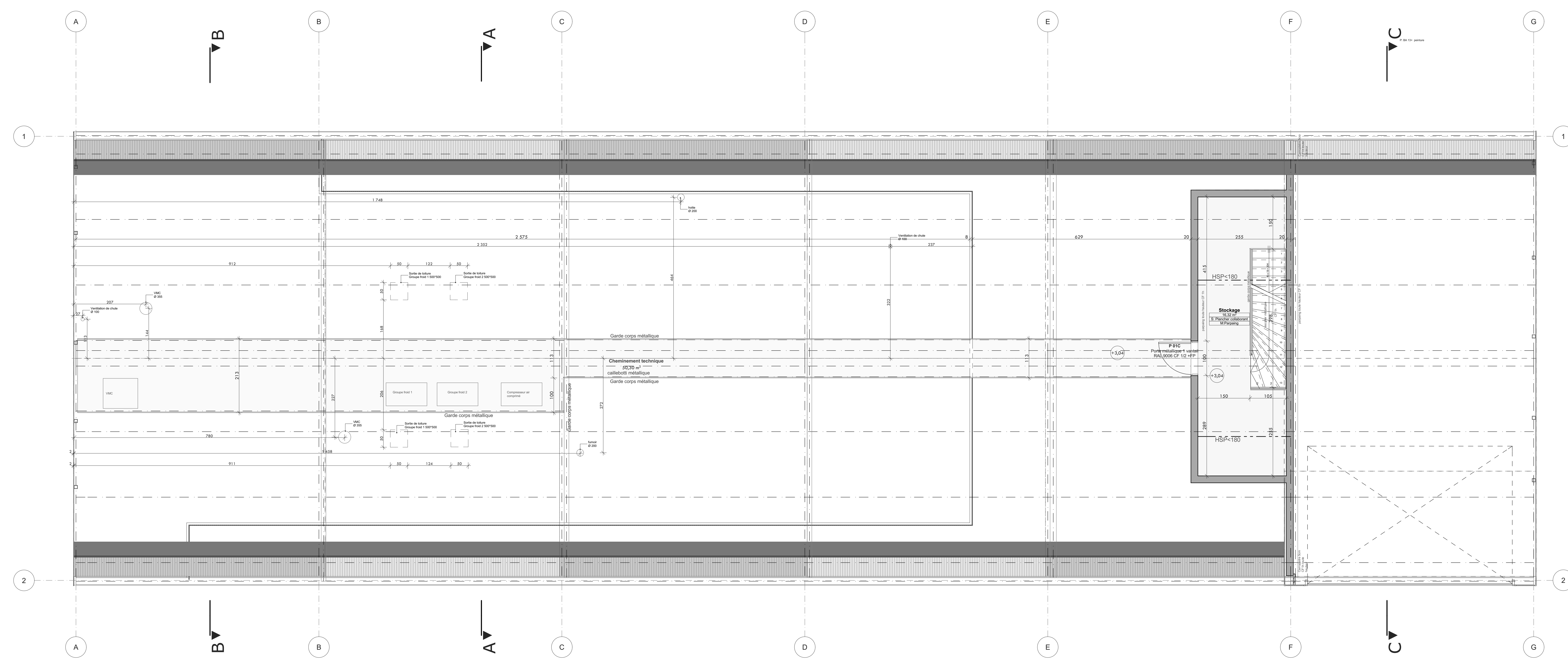

**Conseil Régional de BOURGOGNE**  
CS 23502  
17 Bd de la Trémouille  
21035 DUON CEDEX

**Pisciculture de CORANCY**  
LPA du Morvan  
58120 CHATEAU CHINON

**Mandataire :** SARL SANCHEZ  
Zone Artisanale Châteauneuf - 63450 TAILLEDE  
Tel: 04 73 28 82 40 - sanchez@sanchez-bp.com

**Architecte :** Studio LOSA Architecte  
37 rue Goussier - 63000 CLERMONT-FD  
Tel: 04 73 27 31 81 - contact@losa-architecte.fr

**BET Aquaculture :** CHF Ingénierie  
666 route de mar de la saule - 19110 BORT LES ORGUES  
Tel: 04 73 86 78 92 - info@chf-aquaculture.com

**BET Structure béton :** IDEUM PARTNERS  
32 rue de Serrière - 63000 COURMAYEUR D'Auvergne  
Tel: 04 73 41 05 94 - contact@ideum-partners.fr

**BET Fluides :** AUVERFLUID  
1 rue des Carrières - 63118 CHATEAUGAY  
Tel: 04 73 78 01 21 - contact@auverfluid.fr

**Bureau de Contrôle :** APAVE  
8 rue du Sor - 58000 NEVERS  
Tel: 06 10 20 95 95 - jean.baptiste.donadieu@apave.com

**SPS :** QUALICONSULT  
16 rue des Corbeils - 21121 FONTAINE LES DUON  
Tel: 03 90 93 03 53 - romain.karim@qualiconsult.fr

**PRO**

N° du document : 02 D

Nom mise en page : Plan Rez-de chaussée / Plan comblés

Échelle : 1/50

Date : 08/09/2016

REF : 15.03

Plan comblés