

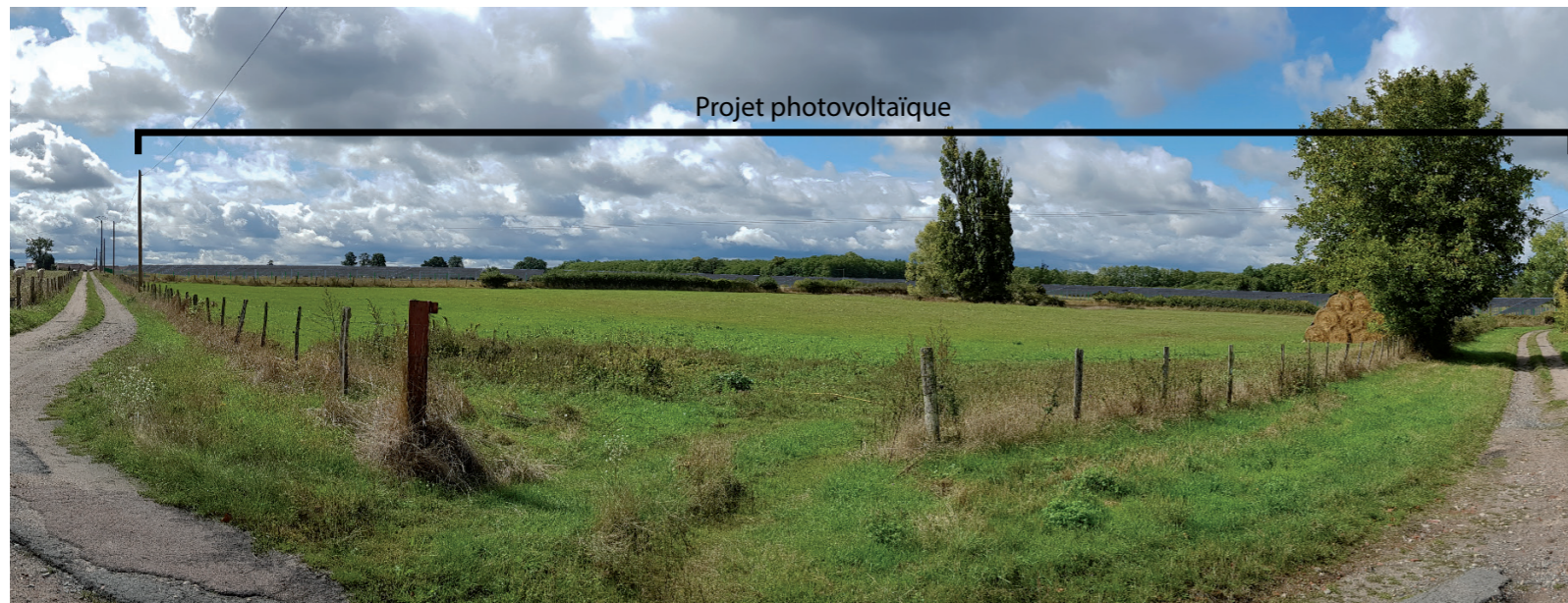

PHOTOMONTAGE 6 - Situation existante

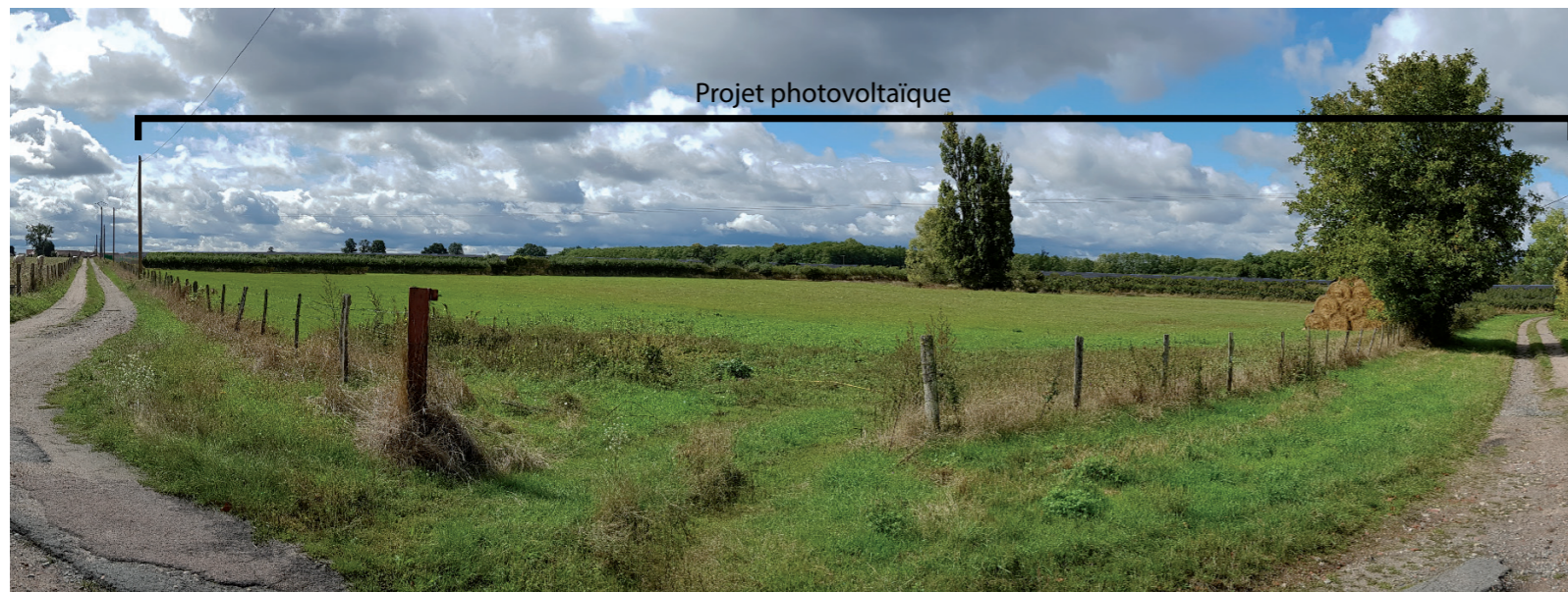

PHOTOMONTAGE 6 - Phase exploitation sans haie paysagère



PHOTOMONTAGE 6 - Phase exploitation avec haie paysagère



Localisation de la prise de vue

PERMIS DE CONSTRUIRE

SIGNATURE:

msa
 matthias schweishelm architecture
 81 rue Léon Frot 75011 Paris
 tél. +33 6 47 86 79 14 // email. ms @ msarchi.net
 siret. 824 643 613 00014 // croif n° S18674

PARC PHOTOVOLTAÏQUE DE DECIZE

COMMUNE DE DECIZE
 DEPARTEMENT DE LA NIÈVRE

MAITRE D'OUVRAGE :
 CENTRALE PHOTOVOLTAÏQUE DE
 DECIZE SAS

MAITRE D'OUVRAGE DELEGUE :
 P&T Technologie SAS
 Val d'Orson - Rue du Pré Long
 35770 Vern-sur-Seiche

LEGENDE:

PHOTOMONTAGE 6 :
 Vue depuis le lieu-dit les Simons, au
 nord-est de la zone projet.

PHOTOMONTAGE 6

PC6



PHOTOMONTAGE 7 - Situation existante



Localisation de la prise de vue

PERMIS DE CONSTRUIRE

SIGNATURE:

msa
 matthias schweishelm architecture
 81 rue Léon Frot 75011 Paris
 tél. +33 6 47 86 79 14 // email. ms @ msarchi.net
 siret. 824 643 613 00014 // croaif n° S18674

PARC PHOTOVOLTAÏQUE DE DECIZE

COMMUNE DE DECIZE
 DEPARTEMENT DE LA NIÈVRE

MAITRE D'OUVRAGE :
 CENTRALE PHOTOVOLTAÏQUE DE
 DECIZE SAS

MAITRE D'OUVRAGE DELEGUE :
 P&T Technologie SAS
 Val d'Orson - Rue du Pré Long
 35770 Vern-sur-Seiche

LEGENDE:

PHOTOMONTAGE 7 :
 Vue depuis le chemin d'accès au site.



PHOTOMONTAGE 7 - Phase exploitation sans haie paysagère



PHOTOMONTAGE 7 - Phase exploitation avec haie paysagère

PHOTOMONTAGE 7

PC6



PHOTOMONTAGE 8 - Situation existante



Localisation de la prise de vue



PHOTOMONTAGE 8 - Phase exploitation sans haie paysagère



PHOTOMONTAGE 8 - Phase exploitation avec haie paysagère

PERMIS DE CONSTRUIRE

SIGNATURE:

msa
Matthias Schwesheim
 matthias schwesheim architecture
 81 rue Léon Frot 75011 Paris
 tél. +33 6 47 86 79 14 // email. ms @ msarchi.net
 siret. 824 643 613 00014 // croaif n° S18674

PARC PHOTOVOLTAÏQUE DE DECIZE

COMMUNE DE DECIZE
 DEPARTEMENT DE LA NIÈVRE

MAITRE D'OUVRAGE :
 CENTRALE PHOTOVOLTAÏQUE DE
 DECIZE SAS

MAITRE D'OUVRAGE DELEGUE :
 P&T Technologie SAS
 Val d'Orson - Rue du Pré Long
 35770 Vern-sur-Seiche

LEGENDE:

PHOTOMONTAGE 8 :
 Vue depuis le chemin d'accès au site.

PHOTOMONTAGE 8

PC6

PARC PHOTOVOLTAÏQUE DE DECIZE COMMUNE DE DECIZE

PC7. ENVIRONNEMENT PROCHE

PERMIS DE CONSTRUIRE

SIGNATURE:

msa
matthias schwesheim architecture
81 rue Leon Frot 75011 Paris
tél. +33 6 47 86 79 14 // email. ms @ msarchi.net
siret. 824 643 613 00014 // croaif n° S18674

PARC PHOTOVOLTAÏQUE DE DECIZE

COMMUNE DE DECIZE
DEPARTEMENT DE LA NIÈVRE

MAITRE D'OUVRAGE :
CENTRALE PHOTOVOLTAIQUE DE
DECIZE SAS

MAITRE D'OUVRAGE DELEGUE :
P&T Technologie SAS
Val d'Orson - Rue du Pré Long
35770 Vern-sur-Seiche

LEGENDE: